

KSM 1290
9947

KARLSTADS STIFTS TRETTONDE
OCH
ÖREBRO LÄNS TOLVTE
FOLKSKOLLÄRAREMÖTE

I KARLSKOGA
5—8 JULI 1921



A K

DELTAGAREKORT

FÖR

Hu. Biskopen J. N. Eklund
Karlstad

F O



SPECIALFABRIK FÖR
GYMNASTIKMATERIEL.

Begär inredningsförslag!

Skolbänkar

och andra
Skolmöbler
I förhållande till
såväl kvalitet
som pris
utan konkurrens



A.B. Svensk Gymnastikmateriel
Hultsfred

Övertyga Eder själv

genom att bese vår

Utställning, sal n:r 9.

*KARLSTADS STIFTS TRETTONDE
OCH ÖREBRO LÄNS TOLVTE
FOLKSKOLLÄRAREMÖTE
I KARLSKOGA 5—8 JULI 1921*



BESTYRELSE OCH KOMMITTÉER

PROGRAM, BYRÅER M. M.

UPPLYSNINGAR M. M.

ANNONSER OCH KARTOR



KARLSKOGA 1921
O. REHNBERGS EFTR. TRYCKERI





MÖTETS BESTYRELSE.

Hjalmar Lindén, folkskolinspektör,
bestyrelsens ordförande.

- C. Andréé, verkstadsförmän.
Beda Borgman, småskolläarinna.
Helga Börjeson, småskolläarinna.
J. Aug. Börjeson, folkskollärare.
Th. Ekelund, kyrkoherde, teol. doktor.
Justus Elgeskog, rektor vid Karlskoga folkhögskola.
Märta Elffors, småskolläarinna.
Pauline Frykman, småskolläarinna.
Josef S. Gralén, folkskolinspektör, bestyrelsens v. ordförande.
A. W. Gullberg, folkskollärare.
Anna Gustavsson, folkskolläarinna.
H. Th. Holm, disponent.
Hilma Hjerdin, folkskolläarinna.
Carl Jansson, Agen, godsägare.
Hj. Jern, folkskollärare.
Hilda Johnson, småskolläarinna.
Ernst Kjellberg, bruksägare.
Pontus Larsson, bankdirektör, ordf. i kommunalnämnden.
Hilding Lenander, rektor vid Karlskoga kommunala mellanskola.
Joh. Lindholm, rektor vid Karlskoga praktiska läroverk.
L. E. Leyler, folkskollärare, mötesbestyrelsens sekreterare.
Anna Leyler, folkskolläarinna.
Gabr. Norlin, överlärare.
G. V. E. Nygren, folkskollärare, mötesbestyrelsens kassör.



Lovisa Peterson, folkskolläarinna.

Agne Skånberg, folkskollärare.

Hj. Stenborg, musikdirektör.

Karl Sundman, folkskollärare.

Edv. Uddenberg, handl., ordf. i Karlskoga kommunalfullm., riksdagsman.

Knut Wistrand, läkare, ordf. i Karlskoga kommunalstämma och fattigvårdsstyrelse.

BESTYRELSENS ARBETSUTSKOTT.

Josef S. Gralén,
ordförande.

Helga Börjeson, J. Aug. Börjeson, A. W. Gullberg, Hilding Lenander, L. E. Leyler, sekreterare, Gabr. Norlin, G. V. E. Nygren, Lovisa Peterson och K. Sundman.

INKVARTERINGSKOMMITTÉ.

A. W. Gullberg,
ordförande.

Eric Ericson, Pauline Frykman, Laura Holmstrand, Maja Johansson, Hilma Larsson och G. V. E. Nygren.

BYRÅKOMMITTÉ.

J. Aug. Börjeson,
ordförande.

Astrid Blom, Helga Börjeson, Anna Gustavsson, P. G. Hellberg och Hj. Jern.

FESTKOMMITTÉ.

Gabr. Norlin,
ordförande.

C. Andrée, O. Eneström, Erik Johansson, Sigrid Jonsson, Hilding Lenander, Hj. Stenborg, G. Verkström och Hildur Verkström.

PROGRAMKOMMITTÉ.

Josef S. Gralén, L. E. Leyler och Gabr. Norlin.



UTSTÄLLNINGSKOMMITTÉ.

K. Sundman,
ordförande.

M. Carlberg, Märta Elffors, Gustav Johansson, Hilda Johnson,
Kerstin Johnson, Erik Råde, Agne Skånberg och Karl Vikström.

SÅNGLEDARE.

Karl Vikström och Gustav Johansson.



Norstedt & Söner

erbjuda rikhaltigaste samlingar
kartor, planscher & läroböcker.

Studera de senaste nyheterna på vår
avdelning av mötets skolutställning.

 Ny katalog gratis!

P. A. Norstedt & Söners Förlag.

O. REHNBERGS EFTR.

≡ BOKHANDEL ≡

TRYCKERI & BOKBINDERI

KARLSKOGA

TELEFONER:

DEGERFORS

KARLSKOGA 102 & 223
DEGERFORS 37

SKOLBÖCKER & SKOL-
MATERIEL

AV ALLA SLAG

VÄLSORTERAT PAPPERSLAGER





PROGRAM VID MÖTET.

.....

Tisdagen den 5 juli.

Kl. 11 f. m. **INLEDNINGSGUDSTJÄNST**
i Karlskoga kyrka.

Sv. Ps. 424: 1—2.

Den signade dag, som vi nu här se Av himmelen till oss nedkomma,
Han blive oss säll, han låte sig te Oss alla till glädje och fromma! Ja,
Herren den högste oss alla i dag För synder och sorger bevare!

Den signade dag, den signade tid Var morgon jag mände betänka,
Då nådenes sol, så härlig och blid, Rann upp för all världen att blänka,
Och herdarna hörde Guds änglar, i skyn, Som sjöngo, att dagen var
kommen.

Kort predikan. Teol. lic. Pastor Karl Fredell.

Ur Stämmingsbilder *O. Malling.*
Orgelsolo: Musikdir. Hj. Stenborg.

Sv. Ps. 168: 4—5.

Skingra Gud, all tvivlens dimma, Låt mig ljus i ljuset se, Låt i trone
mig förnimma, Att blott du kan frälsning ge, Att den väg, som Jesus
banat, Är den enda jag kan gå För att liv och räddning få.



- Kl. 1.15—2 e. m.* *Huru skapar man sig en livsåskådning, och vad kan skolan göra för att hjälpa de unga därvid?* Föreläsning av Folkskolinspektören Carl Sehlin, Östersund.
Referent: Folkskoll. Gustav Karlström, Karlstad.

Kl. 2—4 e. m. Middagsrast.

- Kl. 4—4.45 e. m.* *Hembygdsundervisningens allmänna grunder.* Föreläsning av Undervisningsrådet N. O. Bruce.
Referent: Överläraren Arvid Larsson, Nora.

- Kl. 5 e. m.* *Fredsidéns beaktande vid religions- och historieundervisningen i folkskolan.* Överläggning med inledningsföredrag av Överläraren G. Moberg. Kil.

Förslag till uttalande:

Vid religionsundervisningen, särskilt i den mån denna ställes i kontakt med det gammaltestamentliga judafolkets historia, bör läraren vinnlägga sig om att framhäva, huru som gamla testamentets framställning av Gud såsom en krigets främjare bottnar i en av mänskligt egoistiska föreställningar grumlad uppfattning om Guds väsen men även att en och annan av gamla testamentets store höja sig över denna grumliga föreställning och med profetisk klarblick tala om den väntade Messias — Guds väsens avbild — såsom "Fridsfursten". Med allvar bör även framhållas, att Kristus och hans lära ej lämna något som helst stöd för kriget.

Vid undervisningen i historia, ej minst då det gäller det egna landets, bör den samvetsgranne läraren känna som ett omutligt krav att låta de internationella, allmänmänskliga synpunkterna avlösa de hittills allt för mycket omhuldade nationalistiska. De fredliga stordåden och dess skapare böra föras fram till en dominerande ställning vid historieundervisningen.

Referent: Folkskolläraren Eric Ericsson, Bofors.

(Fotografering.)

* Lokal: Bofors' Samlingshus.



Kl. 8 e. m.* **AFTONUNDERHÅLLNING.**

PROGRAM:

1. Unison sång.
 2. Sång av Karlskoga allm. sångförening.
 3. Tankar och toner ur Peer Gynt.
 - a) Föreläsning och recitation: Folkskolinspektör Carl Sehlin.
 - b) Fiolsolo: Korresp. O. Flodin.
 - c) Solosång: Fröken Helga Börjeson.

Vid pianot: Musikdirektör Hj. Stenborg.
 4. Sång av Karlskoga allm. sångförening.
 5. Unison sång.
-

Onsdagen den 6 juli.

Kl. 9—9.45 f. m.* *Yrkespsykologien, speciellt skolornas betydelse för det rationella yrkesvalet* (med ljusbilder). Föreläsning av Professorn Malte Jacobsson, Göteborg. Grundlinjer: sid. 37.

Referent: Lär. vid h. folkskolan L. Edlund, Örebro.

Kl. 10—10.45 f. m.* *Kvinnlig slöjd enligt den nya undervisningsplanen inom klasserna 1—8* (med demonstration av vid Stockholms folkskolor utarbetad slöjdserie), Slöjdinspektrisen vid Stockholms folkskolor fröken Fanny Blomberg.

Referent: Lärarinnan fröken Aina Erikson, Karlskoga.

Kl. 10 f. m.** *Skolbiblioteket, dess uppgift och anordning.* Överläggning med inledningsföredrag av överläraren Erik Ekdahl, Kumla.

Referent: Folkskoll. Vilhelm Dahl, Örebro.

Kl. 11—12 f. m. Rast.

* Lokal: Bofors' Samlingshus.

** Lokal: Folkets Hus.



Kl. 12—12.45 e. m.** *Barnträdgården och dess betydelse i förhållande till skola och hem* (med demonstration). Förestandarinnan för Fröbel-Institutet i Norrköping fröken Maria Moberg.

Referent: Lärarinnan fröken Sigrid Jonsson, Karlskoga.

Kl. 12—12.45 e. m.* *Sångundervisningens mål och medel*. Musikdirektören C. O. Holmberg, Göteborg.

Kl. 1—1.45 e. m.* *Yrkespsykologien, speciellt skolornas betydelse för det rationella yrkesvalet* (med ljusbilder). Forts. Professorn Malte Jacobsson.

Referent: Lär. vid h. folkskolan L. Edlund, Örebro.

Kl. 1.45—3.15 e. m. Middagsrast.

Kl. 3.15 e. m. *Besök i Bofors-verken*, under sakkunnig ledning, för ungefär halva antalet mötesdeltagare. För övriga: besök å utställningen, demonstration av skolmuseet (ciceron å skolmuseets avdelning: Folkskoll. G. A. Westerin, Stockholm).

Kl. 5.15—7 e. m.*** *Filmen i undervisningens och folkbildningens tjänst* (med demonstration av skolfilms). Konsulenten vid Svenska skolmuseets kinobyrå, Folkskoll. Oskar Lundborg, Stockholm.

Referent: Överläraren Gustav Moberg, Kil.

Tid reserverad för besök å Friluftsteatern (se annons), för kamratmöten och smärre utflykter.

* Lokal: Bofors' Samlingshus.

** Lokal: Folkets Hus.

*** Lokal: Central-Biografen.



Torsdagen den 7 juli.

Kl. 9—9.45 f. m.* *Hembygdsundervisningens praktiska utformning.* Föreläsning av Folkskoll. Martin Engström, Linköping. (Demonstration av hjälpmedel vid denna undervisning äger rum å skolmötets utställning.)

Referent: Överläraren Erik Råde, Alkvättern.

Kl. 10—10.45 f. m.* *Några synpunkter på geografiundervisningen.* Föreläsning av Rektor Jalmur Furuskog, Filipstad.

Referent: Folkskoll. Albert Hagberg, Hagfors.

Kl. 11—12 f. m. Rast.

Kl. 12—12.45 e. m. *Nykterhetsundervisningens omläggning.* Överläraren Nils Helger, Lidingön.

Referent: Lärarinnan fröken Anna Westerdahl, Bofors.

Kl. 1 e. m.* *Modersmålsundervisningen i de praktiska ungdomsskolorna.* (Se annons!) Rektor Justus Elgeskog, Karlskoga.

Referent: Folkskoll. Alfr. Sundin, Skattkärr.

Kl. 2 e. m. Middagsrast.

Kl. 3.15 e. m. *Besök i Bofors-verken.* För övriga: *besök å utställningen, demonstration av skolmuseet.*

Lokal: Bofors' Samlingshus.



Kl. 6 e. m. **KONSERT I KARLSKOGA KYRKA** av skolungdom från Filipstad.

PROGRAM:

1. **Musiken kommer** *F. Körling.*
2. **Små motigheter (En flickvisa)** *F. Körling.*
3. **Mors-minne (2-st. kör o. solo med piano)** *Sylvia.*
4. **Potp. ur barnop. Pelle Snygg och barnen i Snaskeby (körer och soli med piano)** *V. der Linden.*
5. **Musik av gossorkestern.**
6. **Muntra musikanter (3-st. kör à capella)** *Riccus.*
7. **Folkmelodier:**
 - a) **Från Gotland: Uti vår hage** . . . — — — —
 - b) **Från Dalarna: Vindarna sucka** . . . — — — —
8. **Skjutsossen** *Lindblad.*
9. **Musik av gossorkestern.**
10. **Kon. Davids 150 psalm (3-st. kör med piano o. orgel, event. även orkester)** *G. Wennerberg.*
11. a) **Flygmaskinen** *F. Körling.*
 b) **Skeppet Ligg stilla** *K. Söderström.*
12. **Flyttfåglarna (2-st. kör o. solo med piano)** *Crusell.*
Slutnummer: Fosterlandet (ord av Ax. Lundegård) *Olof Holmberg.*

*Ledare för orkestern: hr GUST. CARLSSON.
 Vid pianot: fröken CARIN DAHLSTEDT.
 Rätt till ändring av programmet förbehålles.*

OTTO HELLGREN.



Kl. 8 e m. FRILUFTSFEST I IDROTTSPARKEN.

PROGRAM:

1. Musik av Bofors Musikkår.
2. Unison sång.
3. Hälsningsanförande.
4. Sång av Karlskoga allm. sångförening eller möteskören.
5. Fysisk fostran. Föredrag av gymnastikinspektör SAM. ADRIAN, Örebro.
6. Gymnastikuppvisning av elever från Karlskoga kommunala mellanskola under ledning av Fil. kand. S. Söderlund, Karlskoga.
7. Sång av Karlskoga allm. sångförening eller möteskören.
8. Musik av gossorkestern från Filipstad.
9. Sånglekar av nationalklädd ungdom från Filipstad under ledning av överlärare Otto Hellgren.*
10. Musik av gossorkestern från Filipstad.
Tésupé. Musik av Bofors musikkår.
11. Unison sång.
12. Lekar.
13. Sång.

Referent: Lärarinnan fröken ASTRID BLOM, Bofors.



* Lekarna utförs enligt 1:a och 2:a samlingen *Sånglekar från Nääs*, utgivna av Otto Hellgren.



AVGIFTER.

MÖTESAVGIFTEN, 6 kr., man och hustru 10 kr., berättigar till erhållande av mötesmärke, programhäfte med deltagarekort, utställningskatalog, deltagande i mötets förhandlingar, fritt tillträde till föreläsningar och föredrag,
 " " " mötesutställningen,
 " " " aftenunderhållning,
 tillträde till konsert och samkväm mot nedsatt avgift,
 deltagande i besök vid Boforsverken,
 erhållande av mötesberättelsen (cv.).

INTRÄDESAVGIFTER, för icke ord. mötesdeltagare: vid enstaka föreläsningar och föredrag 25 öre;
 till utställningen 50 öre;
 vid aftenunderhållningen tisdagen den 5 juli 1 kr.; för mötesdeltagare fritt;
 vid konserten i kyrkan torsdagen den 7 juli 2 kr.; för mötesdeltagare 1 kr.
 Inträdesavgiften till idrottsfesten bestämmes senare.

PRIS FÖR PROGRAMHÄFTET, för icke ord. mötesdeltagare: 50 öre.
 " " UTSTÄLLNINGSKATALOG, för icke ord. mötesdeltagare: 25 öre.

MATSERVERINGAR.

Centralhotellet.

Hel dag	kr. 5.50		Middag	kr. 2.25
Frukost	" 1.75		Supé	" 2.00

Antal matgäster: 300.

Bofors hotell.

Hel dag	kr. 4.00		Middag	kr. 2.25
Frukost	" 1.75		Supé	" 2.00

Antal matgäster: 70.

Bofors ångkök.

Hel dag	kr. 4.00		Middag	kr. 2.25
Frukost	" 1.75		Supé	" 2.00

Antal matgäster: 100.



Järnvägshotellet.

Strands pensionat.

Hel dag	kr. 5.00		Middag	kr. 2.25
Frukost	„ 1.75		Supé	„ 2.00

Antal matgäster: 100.

Josefssons pensionat.

Hel dag	kr. 4.00		Middag	kr. 2.00
Frukost	„ 1.50		Supé	„ 1.50

Antal matgäster: 50.

Konditorier: se annons.**UPPLYSNINGAR.****Post**

mottages och avlämnas å mötesbyrån.

Postkontoret, omedelbart ovanför järnvägsstationen, är öppet vardagar kl. 9—1 och 4—6.

Telefon och telegraf.

Telefon (nr 165) finnes å mötesbyrån. Telegrafstationen, i samma hus som postkontoret, är öppen kl. 8 f. m.—9 e. m., telefonstationen därstädes hela dygnet.

Tågtider.

Ankommande tåg: från Strömtorp 7.20 f. m. och 4.50 e. m.

„ Ervalla 1.30 och 8.59 e. m.

Avgående tåg: till Strömtorp 9.41 f. m., 1.30 och 8.59 e. m.

„ Ervalla 7.20 f. m. och 4.50 e. m.

Obs! Resande norrifrån böra stiga av tåg vid Bofors.**Skjutsar.**

Hänvisas till annons.

Bad.

Karlskoga kallbadhus hålles öppet 8 f. m.—8 e. m.

AVGIFTER: för damer: bad med avklädningshytt pr gång 30 öre

„ utan „ „ „ 15 „

för herrar: „ med „ „ „ 35 „

„ utan „ „ „ 15 „

Hyra för handduk pr gång 15 öre.



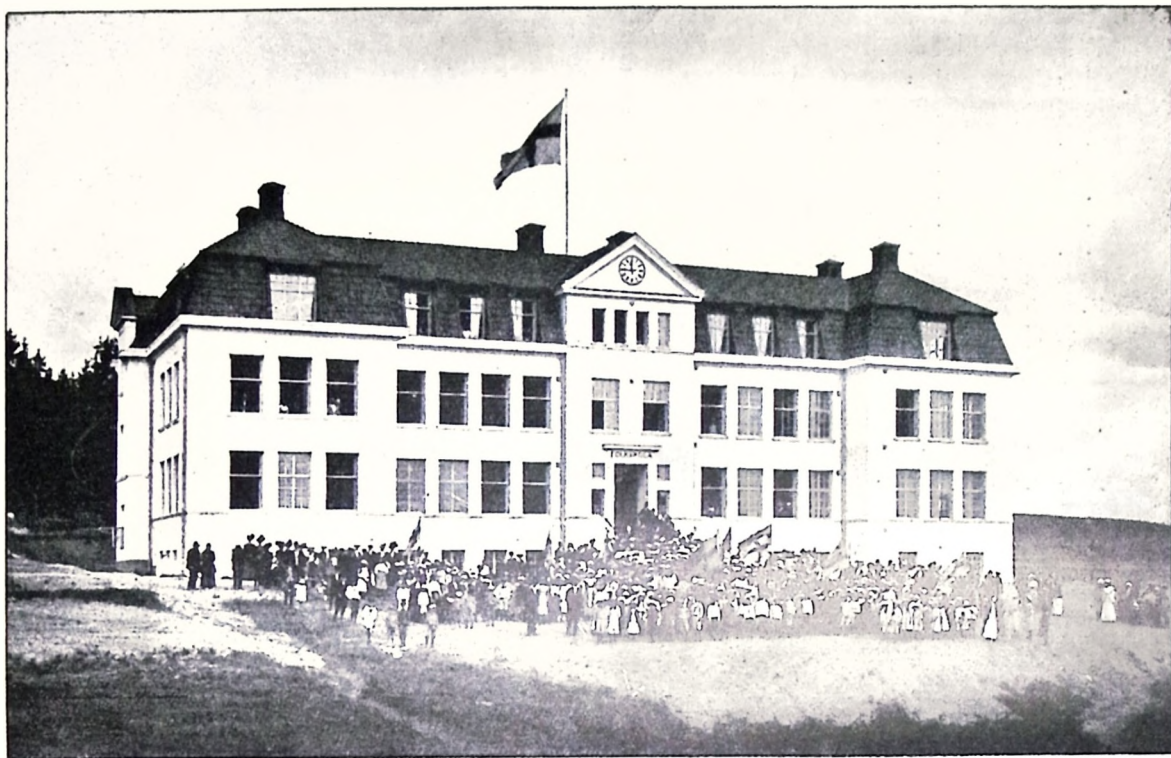

RÄVÅSSKOLAN. (MÖTESUTSTÄLLNING.)



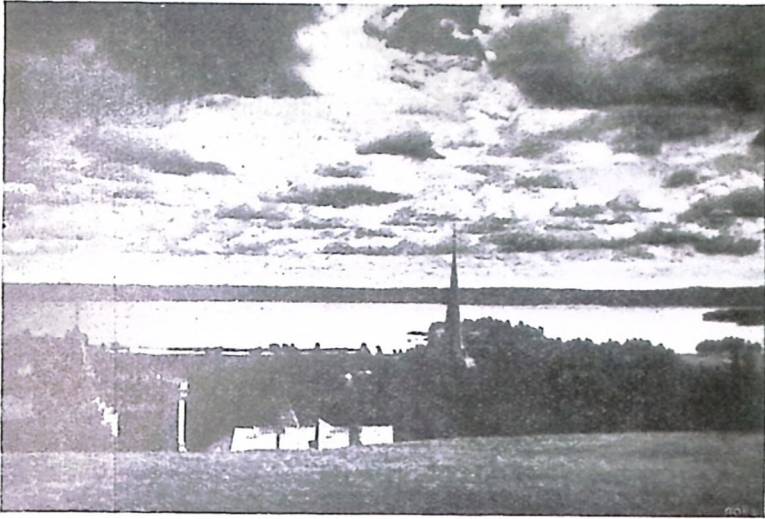

UTSIKT ÖVER MÖCKELN FRÅN RÄVÅSKULLEN.

KARLSKOGA BERGSLAG.

(ORIENTERANDE ÖVERSIKT).

Karlskoga bergslag, socknarna Karlskoga och Bjurtjärn, har en ytvidd av nära $7\frac{1}{2}$ kv.-mil och en utsträckning i n. och s. av c:a $3\frac{1}{2}$, i ö. och v. av ungefär 3 mil.

Enär flera gravsänkor och mäktiga rullstensåsar framgå i nord-sydlig riktning, kommer bygden att karaktäriseras av i norr och söder framstrykande bergåsar och dalgångar: Svartälvsdalen, som inom Karlskoga bildar tvänne natursköna vattenbassänger, Möckelns dalsänka (Möckeln 89 m. ö. h.) och den långsmala Karlsdals-sjön (148 m. ö. h.), Granbergsdalen, fortsättn. åt n. av Möckelns gravsänka, Trösåns dalgång eller Lokadalen och Kedjeåns dalgång. Genom ett låglandsområde kring sjöarna Lonn i Karlskoga, Alkvättern, Frövättern och Ullvättern i Bjurtjärn, klyves bygden i tvänne i det närmaste lika stora områden. I



sydöstra Karlskoga intränga förgreningar av Kils- och Lekebergen, vilka här nå en höjd av i medeltal 200 m. ö. h. Ehuru Karlskoga bergslag i allmänhet ej höjer sig mera än 120 m. ö. h., har bygden likväl höglandskaraktär, stundom och särskilt i norra och östra Karlskoga med en ganska vild natur.



KUNGSEKEN VID KNAPPFORS.

(Enligt traditionen skulle hertig Karl ha skurit sitt namn i denna ek, sedan han givit bygden namnet Karlskoga).

Berggrunden utgöres huvudsakligast av grov granit (det s. k. Karlskogamassivet). Omkring Möckeln och i norra Karlskoga förekommer även röd och grå gnejs, i sydost och uppefter Svartälvsdalen granitgnejs, här och var försedd med »ögon», på enstaka punkter diorit och diabas jämte kalkstensbildningar och vid Möckelns sydöstra sida smärre lager av sandsten.

Rörande ortens första bebyggelse finnas endast dunkla traditioner. Av ett gåvobrev (1268) och ett bytesbrev (1336) till Riseberga kloster synes framgå, att människor varit bosatta här under påvetiden. På ömse sidor om Svart- och Letälven låg dock ännu vid slutet av medeltiden en öde skog, Bodaskogen, utgörande tillhåll för stigmän och vilda djur. Hertig Karls praktiska blick upptäckte emellertid, att här voro »tillräckliga och tjenliga strömmar, överflödigt skog och en god jordmån», och för att få bygden befolkad och uppodlad tillerkände hertigen genom ett privilegiebrev av år 1582 särskilda förmåner åt dem, som i bergslagen ville odla jord och idka bergsbruk. Från denna tid bär också bygden »store» Karls namn.

På framställning av de 200—300 inbyggare, som år 1583, då Karlskoga bergslag förlades till Värmland, voro bosatta kring Möckeln och fortfarande i kyrkligt hänseende fingo tillhöra Knista församling i Närke, förordnade hertig Karl »hr Oloff Johannis» till Karlskoga församlings första kyrkoherde år 1586, sedan kyrka samma år uppförts »där vid Bodarne». Ännu finnes en del av hertig Karls kyrka i behåll och nyttjas som sakristia. I densamma förekommande värdefulla tak- och väggmålningar från 1600-talet hava nyligen återställts, så långt det varit möjligt, i sitt ursprungliga skick. (Sevärdhet!)

På grund av att befolkningen oupphörligt tillväxte inom den nya, livskraftiga församlingen måste kyrkan om- och tillbyggas åren 1603—1604 och 1662. Sedan den fullständigt nybyggda kyrkan av år 1686 på grund av något konstruktionsfel blivit obrukbar, ombyggdes densamma 1705—1706 och utvidgades till korskyrka. Den erhöll därvid det utseende, den ännu har. Kyrkans inre har nyligen undergått en omfattande restaurering.

Altartavlan, i barock-stil, är skänkt till kyrkan år 1686 av bruksäg. Johan Ysing på Valåsen och predikstolen år 1774 av Johan Camitz på Degernäs till »fägnebetygelse» av Gustav III:s lyckligt genomförda »regementsförändring».

Karlskoga kunde under 1600-talet uppvisa en ständig ökning av befolkningssiffran, beroende bl. a. därpå, att bergsbruket vid



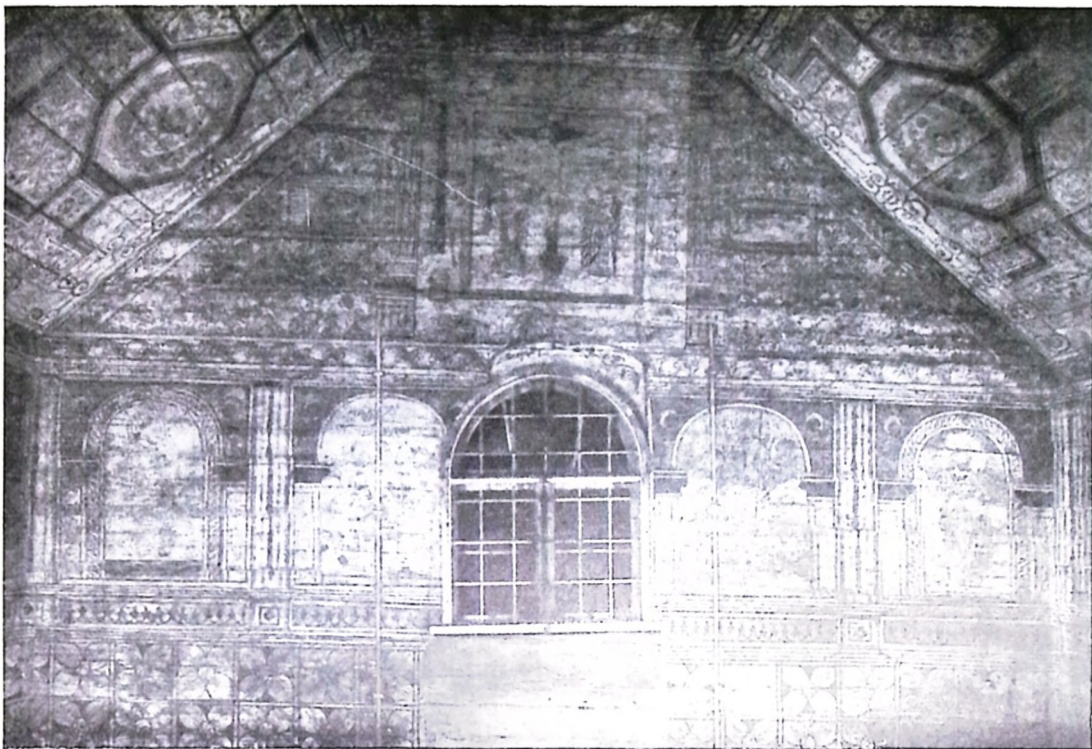

INTERIÖR (SAKRISTIAN) FRÅN KARLSKOGA KYRKA.

denna tid håller sitt inträde i bygden. Förutom ett mindre antal hammarsmedjor uppfördes inom denna bergslag fr. o. m. 1638 under loppet av 50 år icke mindre än 15 hyttor, avsedda för tackjärnsblåsning. Från senare hälften av 1600-talet daterar sig också uppkomsten av ett särskilt bergsmansstånd inom Karlskoga bergslag, som erhöll bergsslagsprivilegium år 1660. Under småhyttornas tid tillväxer befolkningen ganska långsamt och uppgår vid mitten av 1700-talet till endast något över 4,000 personer. Sedan järnvägar anlagts på 1870-talet och bruksdriften koncentrerats till centralt belägna platser, går bygdens utveckling åter raskt framåt, storindustrien håller sitt intåg i bergslagen och jordbruket blir de forna bergsmännens huvudnäring. Invånareantalet ökar år från år och uppgår inom Karlskoga pastorat vid 1921 års ingång till 19,171.

År 1882 avsöndrades Degerfors bruk jämte några däromkring liggande hemman till en kapellförsamling, som år 1892 erhöll egen kyrka. Folkmängd: 5,103. Degerfors kommer inom kort att bilda såväl eget pastorat som särskild kommun.

Karlsdal bildade år 1736 kapellförsamling och erhöll 1842 egen kyrka. År 1872 indrogs predikantbefattningen vid Karlsdal. Kapellpredikanten vid Degerfors har numera skyldighet att tjänstgöra även vid Karlsdal. Folkmängd i Karlsdal: 620.

Under kyrkoherde Torbjörn Moréns tjänstgöring inom Karlskoga inrättades år 1825 församlingens första folkskola, en växelundervisningsskola, med särskilt utbildad lärare. F. n. tjänstgöra inom Karlskoga skoldistrikt 83 lärare och lärarinnor. Antalet skolpliktiga barn uppgick under läsåret 1919—1920 till 3,265. Antalet skolor utgör 21 med 27 skolhus (fotografi av samtl. å skolmötets utställning), värderade till c:a 1 milj. kr. Fr. o. m. 1 jan. 1920 har distriktet särskild folkskolinspektör.

En högre folkskola inrättades i Karlskoga 1865 men indrogs efter 18 års verksamhet. Sin första fortsättningsskola erhöll distriktet år 1880. Karlskoga kommunala mellanskola, ursprungligen privatskola, övertogs av kommunen 1910.

Karlskoga praktiska läroverk, grundlagt 1882, har sedan 1911 särskild, statsunderstödd folkhögskola.



Karlskoga kyrkby, folkmängd 2,284, på sydsluttningen av den rullstensås, här kallad Rävåsen (163,5 m. ö. h.), som med smärre avbrott stryker fram i nord-sydlig riktning genom hela socknen, blev den 24 april 1896 municipalsamhälle. Stadsplan är under utarbetande.

Av industriella anläggningar finnas inom kommunen förutom



KARLSKOGA KYRKBY FRÅN AGGERUD.

de stora bruken Bofors och Degerfors, Björkborns krutbruk, Karlsdals bruk, Granbergsdals och Valåsens hyttor, ett flertal smärre sågverk, kvarnar och ett 10-tal kraftstationer, av vilka Skråmmen och Brattfors med tillsamman 8,000 eff. hästktr. äro de största.

År 1646 uppfördes vid Bofors å frälsehemmanet Bo en hammare för stångjärnssmide. Denna, jämte gården, som år 1584 ägdes av riksrådet Ture Bjelke, övergick dels genom köp och dels genom arv under årens lopp till släkterna Lilljeström, Flygge, Robsahm och Lagerhjelm, tills A.-B. Bofors-Gullspång bildades

år 1873, varefter aktiemajoriteten under de sista årtiondena av 1800-talet innehades av J. A. Kjellberg & Söner i Göteborg och d:r Alfred Nobel. Sedan verkstäder för tillverkning av artillerimateriell under denna tid anlagts vid Bofors och för sprängämnestillverkning vid Björkborn, rycker Bofors upp i främsta ledet bland Sverges järnbruk.

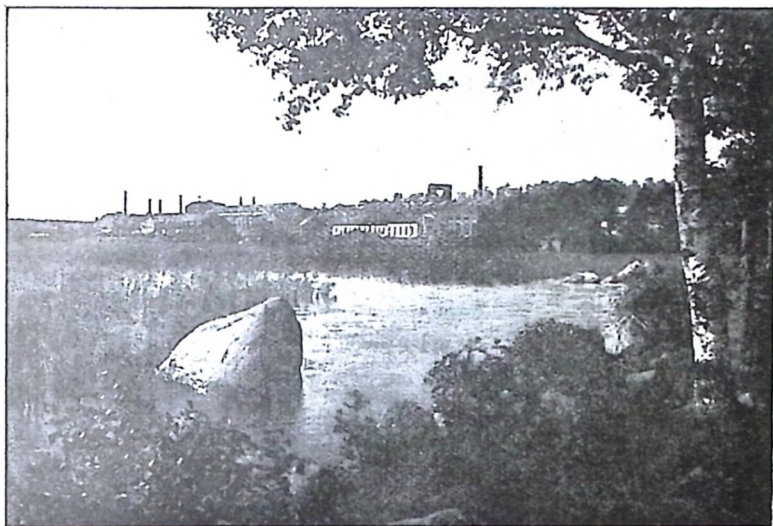

BOFORS BRUK.

F. n. omfattar Bofors bruk följande tillverkningsavdelningar: 2 st. hyttor med c:a 8,000 tons tackjärnstillverkning pr år, 3 st. martinugnar med 15—20,000 tons ståltillverkning pr år. Samtliga dessa produkter vidare-arbetas vid Bofors till c:a 4,000 ton stålgiutgods, 9,000 ton valsstål jämte smiden, för vilket ändamål finnas valsverk, tackjärns- och metallgjuteri, smedjor, verkstäder m. m. I verkstäderna tillverkas förutom kanoner, granater och tändrör, en hel del för det civila livet avsedda föremål: motorer, motorplogar, pressar, malmkrossar, lufthammare m. m.

Brandförsäkringsvärdet av bolagets byggnader, inventarier och förråd utgjorde år 1920 något över 45 milj. kr. Försäljningsvärdet av bolagets samtliga leveranser under år 1919 uppgick till 12,183,000 kr., därav för krigsändamål 4,762,000.

Degerfors bruk grundlades på 1650-talet av borgmästaren Georg Camitz i Kristinehamn och äges f. n. av Strömsnäs järnverks A.-B. Taxeringsvärde: 4,600,000 kr.

Taxeringsvärdet för samtliga jordbruksfastigheter inom Karlskoga norra taxeringsområde utgör enl. 1921 års taxering 10,274,300 kr. och för annan fastighet 12,651,900, för södra taxeringsområdet resp. 2,172,200 och 3,654,800, vadan taxeringsvärdet för all fastighet inom Karlskoga kommun f. n. utgör 38,753,200.

— r.



MINNESSTEN,
rest 1911 till minne av Karl IX,
odlingens grundläggare i Karlskoga
bergslag.



SÅNGER.

1.

Framåt, framåt i ljusets strider,
Du ungdomsfriska kämpahär!
Ditt sköna mål skall nås omsider,
Om saningsfacklan högt du bär.
Du kallad är att sprida ljuset
Med trohet i de ungas värld.
Så blicka hoppfullt upp ur gruset
Och väpna dig med andens svärd!

Ja, rusta dig alltjämt att draga
i fält mot mörkrets jättemakt!
Låt endräkt höja krafter svaga,
väss lans och spjut vid samfäld vakt!
Med hand i hand vi trofast vandra
till högre klarhet för vår id.
I vänlig fejd emot varandra
vi stärkas för gemensam strid.

2.

Var gudaboren tanke
till evigheten hör,
och varje ädel känsla
oss nämnre målet för.
Det ondans mörka skuggor
och smärtans klagoskri,
de skola en gång vika
för ljus och harmoni.



3.

Sverige är mitt allt på jorden,
 intet är som Sverige skönt
 med de vita fjäll mot norden,
 furugördlat, norrskenskrönt.
 Där gå fria, stolta strömmar,
 klar och blå är insjöns våg;
 där bo fädrens stolta drömmar
 än i trogna söners häg.

Sverige är mitt allt på jorden,
 intet är som Sverige kärt.
 Första stegen, första orden
 där av far och mor jag lärt,
 där jag lekt i stilla hagar.
 styrt i sagans rike in,
 där jag drömt i unga dagar,
 drömt om hjärtevänner min.

Sverige är mitt allt på jorden,
 intet är som Sverige rikt;
 gav det stundom bark på borden,
 var det dock i tro sig likt.
 Det har bästa malm i bergen,
 bästa malm i bröst också,
 och i fanan bästa färgen,
 solens gull på himlens blå.

4.

Vi längta, vi längta att dagen en gång
 Skall uppgå med ljus över mänskornas ätt,
 Den dag, som skall hälsas med glädje och sång,
 Då livet på jorden är kärlek och rätt,
 Då bröder ej mot bröder stå med svärdet i hand,
 Då slocknad är hatfulla lidelsers brand,
 Då ingen som träl går bitter och böjd,
 Men tjäna är frihet och ära och fröjd,
 Då frid är på jord, och i mänskornas bröst
 Bo renade viljor och evighetströst,
 Då härlig kring landen i blomning står
 Guds rikes välsignade ljuvliga vår.



5.

Här är den bygden, som fäderna röjde
 Redan i urtid, som hävden ej når.
 Här är den marken, som fäderna plöjde
 Hundratals gånger i hundratals år.
 Här ha de enats, här ha de stridit,
 Här ha de fröjdats, här ha de lidit,
 De gamle, som vila i ro.
 De gamle, som vila i ro.

6.

O, hem, min tillflykt ljuva, långt mer än skatter värd,
 I glädje och i smärta jag längtar till din härd.
 Den stora, vida världen
 Den är så kall och tom,
 Men hemmet är en himmel,
 En fridlyst helgedom.
 Hem, hem, o ljuva hem,
 Ej finns en plats på jorden
 Så kär som du mitt hem.

7.

I Värmland är lustigt att leva och bo,
 Det landet jag prisar så gärna.
 Där klappar det hjärtan med heder och tro
 Så fasta som bergenas kärna.
 Och var och en svensk uti Svea rikes land,
 Som kommer att gästa vid Klarälvens strand,
 Han finner blott bröder och systrar.

I Värmland, ja, där vill jag bygga och bo,
 Med enklaste lycka förnöjder.
 Dess dalar och skogar ge mig tystnadens ro,
 Och luften är frisk på dess höjder.
 Och forsarna sjunga sin ljuvliga sång,
 Vid den vill jag somna så stilla en gång
 Och vila i värmländska jorden.



8.

Vägarna de skrida,
 älvarna de glida,
 vindarna de rida högt på löddrig sky.
 Skogarna de gånga,
 stora steg och långa,
 åsarna de draga långt från bygd och by.
 Högst av alla vandrar solen själv. —
 Kom och låt oss följa sol och vind och älv!

Stackars de som sitta i en vrå och titta
 rakt emot en vägg och ingen solglimt få!
 Stackars de som ligga
 längtande och tigga
 bara lite luft och lite himmel blå!
 Lyckliga vi fria vandringsmän,
 glatt vi gå och komma gladare igen!

Upp i fjällen gå vi,
 blåa höjder nå vi,
 vinden blåser bort all dalens rök och damm.
 Vidderna de tiga.
 klinterna de stiga,
 djupt i djupet under oss dra molnen fram.
 Vandra vi i dalen ned igen,
 fjällets friska vind han dansar kring oss än.

9.

Vi gå över daggstänkta berg, berg, berg,
 Som lånat av smaragderna sin färg, färg, färg.
 Sorger ha vi inga,
 Våra glada visor klinga,
 När vi gå över daggstänkta berg, berg, berg.

De väldiga skogarnas sus
 Gå mäktiga som orgeltoners brus.
 Och livets vardagstråta
 Så lätt det är förgäta
 Vid de väldiga skogarnas sus.



I mänskor, förglömmen Er gråt,
 Och kommen och följen oss åt!
 Se, fjärran vi gånga
 Att solskenet fånga.
 Ja, kommen och följen oss åt!

Så gladeligt hand uti hand
 Nu gå vi till fågel Fenix' land,
 Till det sagoland, som skiner
 Av smaragder och rubiner.
 Nu gå vi till fågel Fenix' land.

10.

Vi vandra genom skogen en högsommardag,
 vi gossar och hjärteglada jäntor,
 och speleman — ja speleman är med i vårt lag,
 och solen lyser in i alla gläntor.
 Åhej, vad sången skallar
 bland granar och bland tallar,
 och alla fåglar tystna och lyssna på vår sång,
 ;: de lyssna på vår sång ;:
 vår jublande vandringssång.

Vi vandra upp mot bergen, som lockande stå,
 vi vandra igenom röda byar,
 och över oss är himlen så strålande blå,
 och vinden gungar lätta sommarskyar.
 Åhej, ni alla unga,
 kom med och låt oss sjunga,
 när all naturen jublar i glädje och i sol,
 ;: i glädje och i sol ;:
 i strålande sommarsol.

11.

Väl ringa är vår skara
 men full av livets lust,
 och därför djärvs den fara
 mot hoppets ljusa kust.
 Om än på svaga vingar
 vår dröm vill målet nå,
 blott mod! En gång den svingar
 sig dristigt mot det blå..



Att landets lycka trygga
 är drömmens glada hopp;
 på det vi vilja bygga
 vår egen lycka opp,
 och fritt vi vilja verka,
 så långt vi krafter fått,
 och med vår ungdom stärka
 vad ädelt är och gott.

12.

Vi oss ej samman slutit
 för glammets korta stund,
 men framtidsallvar gjutit
 sitt liv i vårt förbund!
 Att andens skatter söka,
 att ljus för livet få,
 att folkets fromma öka,
 det är till det vi trå.

Det är vår mandoms ära,
 vår fröjd till ålderns höst,
 att ljusets sädd skall bära
 sin frukt i våra bröst.
 En dröm mer skön ej finnes
 än den på hoppets strand,
 om arvedel, som vinnes
 i nordens framtidsland!

13.

Ej med stora later och starka ord
 Skall du visa kärlek till hemmets jord.
 Nej, med handen vid plogen
 Och med slagan på logen
 Och med tankens kraft vid ditt arbetsbord.

Fosterlandet blir, vad du gör det till —
 Blir så ljust och fagert och rikt du vill,
 Det är du, som bebor det,
 Av din gärning beror det;
 Fosterlandet blir, vad du tror och vill.



Ej är Sverge fattigt, ej mörkt, ej kallt.
 Det var järn i jorden, när drivan smalt.
 Och i sommarkvällsljuset
 Rodnar rågen vid suset
 Av den svenska furan, som hägnar allt.

14.

Sverge, Sverge, Sverge, fosterland,
 Vår längtans bygd, vårt hem på jorden!
 Nu spela skällorna, där härar lysts av brand,
 Och dåd blev saga, men med hand vid hand
 Svär än ditt folk som förr de gamla trohetsorden.
 Fall, julesnö, och susa djupa mo!
 Brinn, österstjärna, genom junikvällen!
 Sverge, moder! Bliv vår strid, vår ro,
 Du land, där våra barn en gång få bo,
 Och våra fäder sova under kyrkohällen.

15.

Hur den flyktat bort på snabba vingar
 glädjens strålande högtidsstund!
 Händer skiljas, avskedssången klingar,
 vida skingras vår brödrarund,
 Rymdens strömoln lika nyss vi mött varann,
 flammad upp i glöd, när solen log och brann,
 skall likt molnets vår glöd förgå,
 ∴ när dagens sol har släckts i böljor blå? ∴

Nej, vid himlen! Festens sorl allenast
 dör som skummet i stormens stund.
 Men vad hjärtat djupast känt och renast,
 är som pärlan på havets grund.
 Och hur känslor skifta, tankar växla form,
 ett ovanskligt är och trotsar tidens storm:
 kärlek ensam, när allt förgår,
 ∴ kring fria världar fadersarmar slår. ∴



Det finnes själsliga egenskaper, vilka experimentalpsykologen med sina metoder icke kan utforska, nämligen sådana som organisatorisk förmåga, initiativ, självständighet i omdöme, omsorg, uthållighet, förmåga att hänge sig åt en uppgift. Läraren kan genom att under en längre tid metodiskt observera sina lärjungar komma att ge värdefulla och för yrkesvalet nödvändiga upplysningar om dessa och andra själsfunktioner.

De vanliga skolbetygen lämna inga upplysningar om lärjungarnas *anlag* annat än i den mån de kommit till uttryck i *skolprestationerna*. För att med framgång kunna bedöma lärjungarnas anlag även för annat än kunskapsinhämtande kräves en helt ny inställning av lärarens uppmärksamhet.

Som ledning för lärarens yrkespsykologiska iakttagelser har man utarbetat olika slags grundlinjer. Här bifogas ett förslag (bearbetat efter Lipman, Berlin). Endast de frågor besvaras, för vilkas besvarande läraren har ett på flera iakttagelser grundat omdöme att bygga på.

Riktlinjer för yrkespsykologiska iakttagelser.

- I. *Barnets namn:*
Födelseår och dag:
- II. *Föräldrahem:*
 1. Faderns yrke:
 2. Gynnas eller hämmas barnets skolarbete av förhållandena i hemmet?
 3. På vad sätt (genom moderns förvärvsarbete, barnets eget förvärvsarbete, familjens ekonomiska förhållande i övrigt, ogynnsamma eller gynnsamma familjeförhållande, särskilt intresse från hemmets sida för barnets skolarbete?
- III. *Kroppskonstitution:*
 1. Är barnet i allmänhet särskilt kraftigt eller särskilt svagt? Äro vissa organ särskilt kraftiga eller svaga?
 2. Visar barnets konstitution spår av tidigare sjukdomar eller olycksfall? Har barnet några medfödda kroppsliga fel eller egendomlig-



- heter (t. ex. vänsterhänthet, bräck, spräkfel, särskilt dåliga tänder, störningar i blodcirkulation-, matsmältnings- eller andningssystemen, tuberkulos, epilepsi)?
3. Är barnets nervsystem särskilt motståndskraftigt eller särskilt retligt?
 4. Är barnet särskilt känsligt för temperaturväxlingar, för hetta eller köld, för dålig luft, damm.
 5. Är barnets synskärpa särskilt god eller särskilt dålig (här noteras skolläkarens iakttagelser om barnet är normaleeende eller ej, dessutom lärarens event. egna iakttagelser av barnets förmåga av ögonmått samt färgsinne).
 6. Är hörseln god eller dålig?

IV. *Själsliga egenskaper:*

1. Är den språkliga skickligheten särskilt stor eller särskilt liten? (Därvid observeras både den muntliga och den skriftliga framställningen såväl i fråga om ordförrådets rikedom som i fråga om framställningens ledighet).
2. Är säkerheten i rättskrivning särskilt stor eller särskilt liten?
3. „ lässkickligheten särskilt stor eller särskilt liten?
4. „ förmågan att återge huvudinnehållet av en text särskilt stor eller särskilt liten?
5. Är handstilen särdeles god eller särdeles dålig?
6. „ förmågan att räkna i huvudet särskilt stor eller särskilt liten?
7. „ „ „ teckna särskilt stor eller särskilt liten?
8. „ händigheten särskilt stor eller särskilt liten? (Den visar sig i intresset för och skickligheten i handarbete).
9. Visar barnet en särskild talang och villighet för någon annan sysselsättning eller oförmåga och motvilja?
10. Varmed sysselsätter sig barnet på lediga stunder?
11. Äro barnets intressen stabila eller växla de starkt?
12. Har barnet ett starkt eller svagt utvecklat känsloliv, d. v. s. är det i allmänhet livligt intresserat eller likgiltigt?
13. Hur utmålar barnet sin framtid? Har det håg för något särskilt yrke?
14. Hur kan man förklara barnets särskilt goda eller särskilt dåliga skolprestationer, i allmänhet eller i vissa fack?
15. Lär det lätt eller svårt? Behåller det det inlärdade bra eller illa i minne? Vilka områden bilda undantag härifrån?
16. Uppfattar barnet nya data särdeles svårt eller lätt?
17. Äro barnets arbeten i skolan »jämna» eller växlande i värde? Hur förklara växlingarna?

18. Brukar barnet utan särskild pådrivning göra sitt bästa eller behöver det kraftiga påstötningar? Bilda några fack undantag från denna regel?
 19. Är barnet i allmänhet mera omsorgsfullt i sitt arbete eller gör det raskt undan? Lider arbetet av raskheten eller ej?
 20. Har barnet särskild böjelse och håg för umgänge med människor, med ting eller med idéer?
 21. Har barnet särskild böjelse eller håg för handarbete eller intellektuellt arbete?
 22. Har barnet särskild böjelse och håg för precisionsarbete eller mera fritt gestaltande arbete?
 23. Har barnet särskild böjelse och håg för grov- eller finarbete?
 24. " " " " " " " självständigt arbete eller arbete efter anvisning?
 25. Har barnet särskild böjelse och håg för enformigt eller omväxlande arbete?
 26. Har barnet särskild böjelse och håg för koncentration av uppmärksamheten på ett litet område eller ett stort fält?
 27. Har barnet särskild böjelse och håg för ensamarbete eller arbete i grupp med kamrater?
 28. Har barnet särskild böjelse och håg för innearbete eller arbete i det fria?
 29. Vilka sedliga karaktärsegenskaper äro påfallande hos barnet (ordningssinne, flit, tillförlitlighet, ärlighet, lydnad etc.)?
-



ANNONSER



SKOLMÖTETS UTSTÄLLNING

I

RÄVÅSENS SKOLHUS

OMFATTAR:

UNDERVISNINGSMATERIELL

SKOLMÖBLER

LÄRJUNGEARBETEN

SKOLKÖK I VERKSAMHET

SKOLHISTORISKA FÖREMÅL

==== M. M. ====

SÄRSKILD KATALOG TILLGÄNGLIG Å MÖTESBYRÅN
OCH VID UTSTÄLLNINGEN.





KARLSKOGA PRAKTISKA LÄROVERK. (KAMRATMÖTET DEN 23 OCH 24 JUNI 1920.)



KARLSKOGA PRAKTISKA LÄROVERK

för män och kvinnor.

VINTERKURS: 1 november—30 april.

SOMMARKURS: 15 maj—15 september.

AVDELNINGAR:

FOLKHÖGSKOLA (se särskild annons), LANTMANNASKOLA, LANTHUSHÅLLSSKOLA, BYGGNADSTEKNISKA YRKESAVDELNINGEN, ELEKTROTEKNISKA YRKESAVDELNINGEN, MEKANISKA YRKESAVDELNINGEN, YRKESAVDELNINGEN FÖR HUSLIGT ARBETE (HUSMODERSKOLAN), YRKESAVDELNINGEN FÖR HANDEL och YRKESAVDELNINGEN FÖR MÅLARE.

Alla avdelningarna statsunderstödda.

Kursavgifter: 65—225 kronor. *Friplatser* för obemedlade och mindre bemedlade. *Stipendier* för obemedlade och mindre bemedlade. Örebro Enskilda Banks stipendium å omkring 550 kr. åt elev i lantmannaskolan, »framåtsträvande och med god karaktär».

Praktiska läroverket började 1882 sin verksamhet under benämningen Karlskoga praktiska slöjdskola. Folkhögskolan blev statsunderstödd 1915, lantmannaskolan 1916, lantushållsskolan 1917 och yrkesavdelningarna 1920.

Antalet elever intill nu 7,350 — de allra flesta hade vid sitt inträde avgångsbetyg från folkskolan.

Prospekt och upplysningar på begäran.

TELEFONER: 249 (expeditionen), 65 (skolhemmet), 62 (rektorsbostaden).

Karlskoga den 6 juni 1921.

Joh. Lindholm.
Rektor.



Karlskoga Folkhögskola

■■■■■■■■■■ i Värmland ■■■■■■■■■■

anordnar årligen följande kurser:

I. *Vinterkurs* 1 nov.—30 april (23 veckor) omfattande:

1. Första årskursen för män med allmänbildande och medborgerlig undervisning.
2. Första årskursen för kvinnor med allmänbildande och husmodersundervisning.
3. Andra årskursen: teoretisk linje för manliga och kvinnliga elever, som åstunda en fördjupad allmänbildning eller förberedelse för inträde vid seminarier, tekniska skolor, sjuksköterskekurser m. m.
4. Andra årskursen: praktisk linje för kvinnliga elever, som jämte fördjupad allmänbildning önska utbildning för hemlivets och husmoderns uppgifter.

II. *Sommarkurs* för kvinnliga elever 15 maj—15 sept. (17 veckor) omfattande:

1. Första årskursen med allmänbildande och husmodersundervisning.
2. Andra årskursen med en teoretisk och en praktisk linje liksom under vinterkursen.

Skolan är belägen i naturskön bergslagsbygd med skogsluft och bad. Stipendier av statsmedel och av skolans kamratförbund. Frielevsplatser. Skolans årsbok och utförligt prospekt kunna erhållas å mötesbyrån och genom

Rektor JUSTUS ELGESKOG

KARLSKOGA ■■■■■■■■■■ Rikstel. 304



En praktisk nyhet för

Skol- och folkbiblioteken

finnes till påseende å

SKOLMÖTETS UTSTÄLLNING.

Det är **SNABBSYSTEMET** (utarbetat av Rektor Justus Elgeskog). Snabb-systemet är en liten lätthanterlig biblioteksjournal, som samtidigt innehåller

Lånejournal, Låntagareförteckning och Statistikjournal.

Snabbsystemet sätter bibliotekarien i stånd att korrekt, snabbt och överskådligt göra alla behövliga anteckningar angående **boklån, låntagare och lånestatistik.** Säljes under skolmötet på mötesbyrån. Sedan hos distributören N. G. T. O:s Förlag, Örebro. Pris 3 kronor.

BIBELN. K. Skolöverstyrelsens Edition.

Stil: Corpus antikva. Tryckyta: 172×105 mm. Format som Folkskolans läsebok. Sammanhängande text utan spalter. Med kartor. Bunden i 3 svarta klotband.

Del I	Gamla Testamentets historiska böcker	6: 50
Del II	" " poetiska och profetiska böcker	6: 75
Del III	Nya Testamentet	4: 50

Nedsatt pris vid rekvisition genom skolöverstyrelsen eller vederbörande skolråd.

SVENSKA PSALMBOKEN.

Skolupplaga. Med alla texter enligt 1917 års kyrkobibel samt innehållande utdrag ur 1917 års kyrkohandbok, böner, biografiska uppgifter om psalmförfattarna. fullständigt versregister m. m. Pris kr. 3: 75. Med rödsnitt och bind i ryggen kr. 4: —.

KYRKLIG SÅNG.

För ungdom i församling, skola och hem. Mjukt klotb. 95 öre, styvt klotb. 1: 50, klotb. m. rödsnitt 1: 75, skinnb. 4: 50. **Musikbilaga.** Kart. 8: 50, klotb. 9: 50.

Rikt urval av Biblar och Nya Testamenten! Barn- och Ungdoms-litteratur! Berättelselitteratur! Social litteratur m. m., m. m.

Begär **fullständig katalog**, som sändes gratis och fraktfritt!

Order upptagas av våra ombud i Karlskoga, folkskolläraren L. E. Leyler och O. Rehnbergs Efr. Bokhandel.

OBS.! Försäljning å mötesbyrån under skolmötet.

DIAKONISTYRELSENS BOKFÖRLAG, Stockholm.

VÅRT MODERSMÅL

Satslära. Teckenlära. Framställningslära.

Försök till populär framställning för praktiska ungdomsskolor, folkhögskolor och självstudium av **JUSTUS ELGESKOG.**

I anslutning till överläggningen om modersmålsundervisningen i de praktiska ungdomsskolorna vid Karlstads stifts trettonde och Örebro läns tolfte folkskol-läraremöte i Karlskoga 5—8 juli 1921.

Pris 2 kronor. Ett begränsat antal exemplar tillhandahålles skolmötets deltagare å mötesbyrån till ett pris av 1 krona. Skoldistrikt, som önska införa boken, torde hänvända sig till O. Rehnbergs Efr. Bokhandel, Karlskoga.



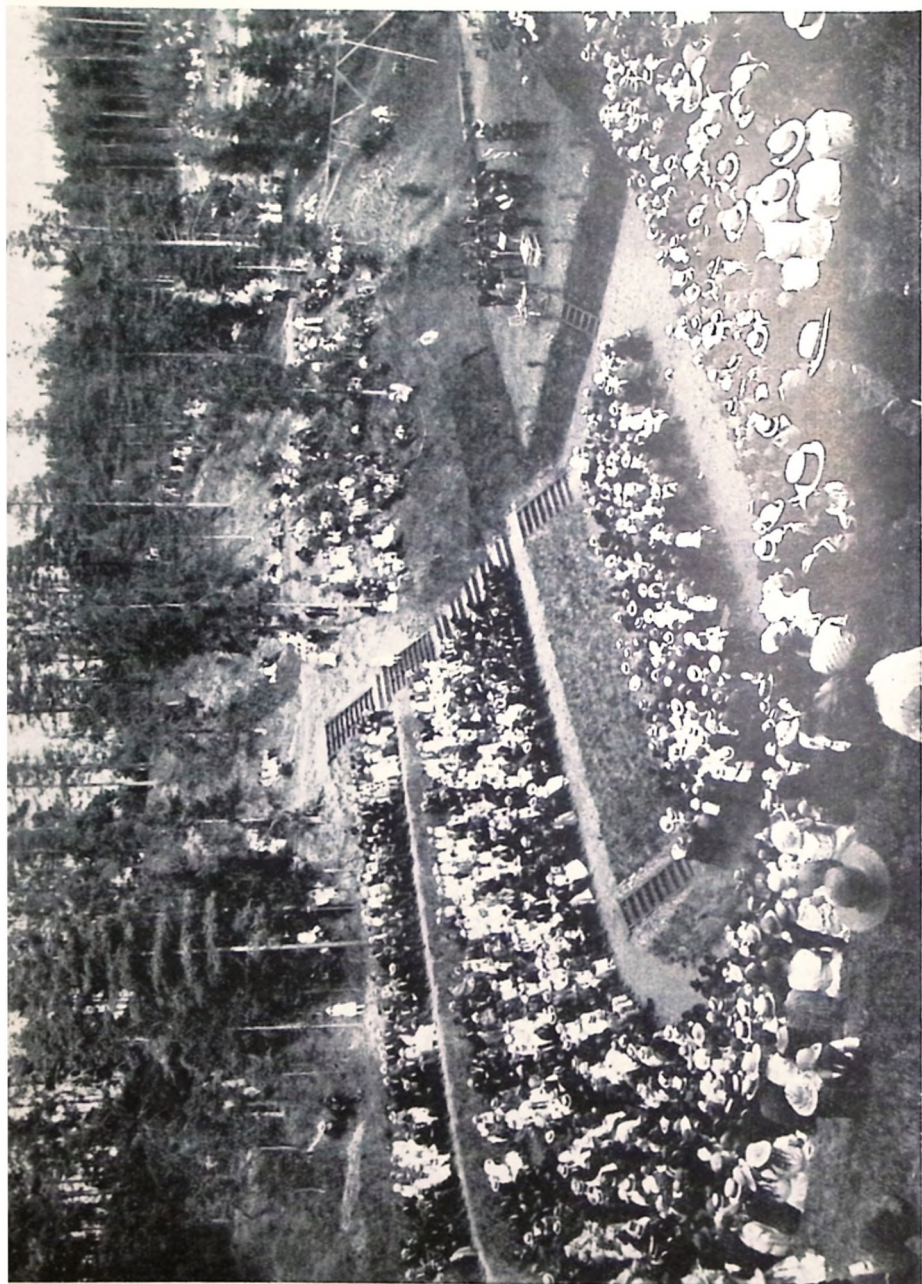

Karlskoga Folkets Park och

Friluftsteater å Rävåsen.

Värmländingarna

av F. A. Dahlgren (Fredrek på Rannsätt)

gives å Friluftsteatern

Onsdagen den 6 Juli kl. 8 e. m.

av CENTRALOPERETTEN.

Regi: Sigrid Eklöv-Trobäck.

=====*Se i övrigt affischerna.*=====

Under lärarmötet anordnas servering i parken varje dag från kl. 3 till kl. 10 e. m.

Gott kaffe, smörgåsar och mjölk, läskedrycker, konditorivaror m. m.

Fem minuters väg från mötesutställningen över Rävåskullen.

*Föreningen Folkets Hus,
Karlskoga.*



ALBIN ANDERSSONS

FOTOGRAFIATELIER

Innehavare: PONTUS ANDERSSON

RIKSTELEFON 35 ——— KARLSKOGA ——— RIKSTELEFON 35

FOTOGRAFIER OCH FÖRSTORINGAR
- - I MODERNA UTFÖRANDEN. - -

STORT LAGER AV KAMEROR OCH UTEN-
- - SILIER FÖR AMATÖRFOTOGRAFER. - -

FRAMKALLAR, KOPIERAR OCH FÖRSTORAR
- - - - FÖR AMATÖRER. - - - -

STOR SORTERING I OVALA RAMAR.

PRISBELÖNT MED GULD- OCH SILVERMEDALJER I STOCKHOLM,
BERLIN, GÄVLE, HÄLSINGBORG, KARLSTAD OCH ÖREBRO.

ELSA ERIKSSONS KONDITORI

(vid Kanongatan i närheten av Salemskyrkan)

REKOMMENDERAS.

Serverar kaffe, choklad, the, läskedrycker och saft.
Under mötesdagarna extra servering
av smörgåsar och mjölk.

Öppet kl. 8 f. m.—9 e. m. Telefon 231.

Frankes Eftr. Konditori

rekommenderas.

Extra servering av smörgåsar och mjölk
under mötesdagarna.

Öppet kl. 8 f. m.—10 e. m. Telefon 99.

ROSELLS KONDITORI

(VID STORA TORGET)

REKOMMENDERAS.

Servering av kaffe, the, choklad, saft och läskedrycker.
För mötesdeltagare extra servering av smörgåsar och mjölk
under skolmötet.

Tel. 182.

Öppet kl. 8 f. m.—10 e. m.

Tel. 182.

KONDITORI SOLBRINGEN

REKOMMENDERAS.

Konsert varje dag kl. 6—7.30, 8—10.30 e. m., lörd. kl. 4.30—5,
7—10.30 e. m., söndagar kl. 6—7, 8—10.30 e. m.

Under mötesdagarna extra servering av mjölk och smörgåsar, kaffe,
the, choklad, läskedrycker och saft.

Serveringen pågår från kl. 8 f. m. till kl. 10.30 e. m. Telefon 216.



GAHMS "IDEAL"

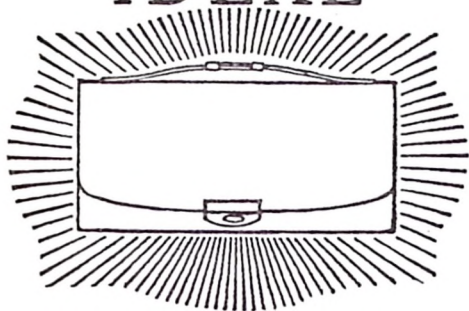

HANDVÄSKOR

för damer.

Elegantaste utförande.

Stor sortering.

AKTIEBOLAGET DAHLIN
KARLSKOGA

Tel. 1, 22, 175, 250, 333, 334, 399

WIKLUNDS VELOCIPEDER

NORDSTJÄRNAN, POLSTJÄRNAN, STJÄRNAN & WESTA

till fabrikspriser, fraktfritt.

AKTIEBOLAGET DAHLIN, KARLSKOGA

Karlskoga Tapet-, Färg- & Kemikalieaffär

Anilinfärger för pappslöjd. Pastell- &
Skolkritor. Tusch & Lafondfärger,
alla kulörer. Penslar & Färgkoppar.
MODELLERINGSMASSA.
Skolbläck, Gummi och Syndetikon.

=====
Införda offert.
=====

Karlskoga Tapet-, Färg- & Kemikalieaffär



ERNST FEGRÆUS & Co., PARTILLE

FILMSKIOPTIKONET "BONNITA"

"Bonnita" är skolans skioptikon.

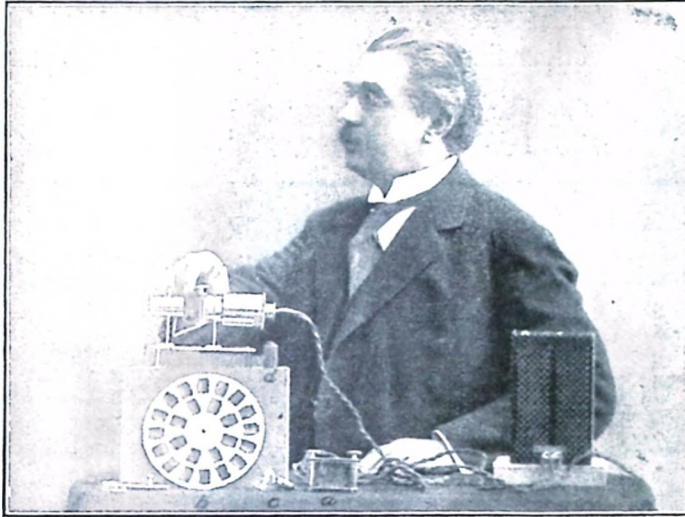

"Bonnita" är hemmets skioptikon.

En ny, patenterad uppfinning, är en liten sinnrik, bekväm och behändig apparat (vikt 980 gram), som helt visst kommer att fylla ett länge känt behov, framför allt i skola och hem, men också i föreläsningsföreningar och studiecirklar samt hos våra föreläsare.

Fullständig beskrivning och prislista sändes på begäran av uppfinnaren och fabrikanterna

ERNST FEGRÆUS & Co., PARTILLE.

FOTOGRAFISKA ARTIKLAR

KAMEROR, PLÅTAR, FILM, PAPPER M. M.
LAMPOR, SKÅLAR, SKÖLJSTÄLL, MENSURER M. M.
KEMIKALIER, KOPIERAMAR, STATIV, TORKSTÄLL M. M.

FIRMA JANNE LARSSON, BOFORS.

OBS.! Lokal i närheten av Bofors Samlingshus. OBS.!



FELLINGSBRO FOLKHÖGSKOLA
LANTMANNASKOLA och LANTHUSHÅLLSSKOLA

Kurser för unga män 1 nov. Kurser för unga kvinnor 1 maj.
Friplatser. Stipendier. Prätigtalokaler. Bästa utrustning.
Fullständig redogörelse med prospekt genom
Rektor E. ODHNER, Fellingsbro.

Vid rekvisition av
MATERIAL för HEMBYGDSUNDERVISNINGEN
begär katalog och prislista samt provbok
å PAPPER, KARTONG och PAPP från
ESPING & LUNDELL, NORRKÖPING.

Specialité: Ritblad, block och uppklistringsböcker till extra billiga priser.
Vid större inköp begär offert.

HUSQVARNA C. B. 2

är den ojämförligt bästa och mest lättskötta
symaskinen och därför den för skol-
ändamål lämpligaste.

Lätt gång. Stor spole. Korta nålar.
Enda SVENSKA fabrikat.

Husqvarna Sköfde-Depôts A.-B., Sköfde.
Filial: Husqvarna Depöt, Karlstad.



BLOMBERGS RITKURS för undervisning i hembygds-kunskap

ävensom blanketter för folk- och småskolan samt
lärlings- och yrkesskolor finnas ständigt å lager hos

A.-B. HASSE W. TULLBERG, Stockholm.

HJÄRTSTÄDTS FÖRLAG, KRISTINEHAMN

utställa å skolmötet:

Minerallesamling för folkskolan. Pris ca 30 kr.

Räkneram för småskolan. Pris med 60 skivor 8 kr. Med 100 lösa bokstäver
därjämte 12 kr.

Watermans reservoarpenna, utmärkt att rätta skrivböcker med, å 12 kr.
Läggsticksasken **Lägg så bra du kan!** å 60 öre och räknearskan **Räkna rätt!**
å 60 öre. Större partier billigare.

Småskoleböckerna **Skriv så bra du kan!** (3 häften) och folkskoleböckerna
Skriv riktigt bra! (2 häften). **En liten formlära** att inläras genom
att skrivas, Kartritningskursen **Hemlandet** och ordlistan **Svårstavade**
ord samt för fortsättningsskolan **Våra allmännaste blanketter.**



HEKTOGRAFEN IDEAL

Oumbärlig apparat för mångfaldigande av brev,
cirkulär, teckningar, noter etc. Lämplig
för såväl hand- som maskinskrift.

Hektografapparater med rullar finnas även på lager.

Begär offert och prislista från

CARL NORÆUS, Malmtorgsgatan 8, Stockholm.

Rikstelefon 135 68

GYMNASTIKREDSKAP

för landsbygdens skolor kunna erhållas från undertecknad.
Egna modeller. Utmärkta rekommendationer. *Arbetsrit-*
ningar till redskapen, blåkopior i exakt skala, jämte beskriv-
ning mot 2: 50 i postanvisning eller 2: 70 mot postförskott.

Fullständiga *beslag* till samma tillhandahålles även.

Prisuppgift på begäran.

E. G. EURÉN, HÖJE.



AKTUELLA BÖCKER:

Hjalmar Holmquist: Påvedömets historia 1800—1920. Kr. 6: 50.

— — mästerverk i de historiska överblickarna — — en oförlitnelig förmåga att uppspära och klarlägga de drivande motiven i vad som sker — — —
(SYDSV. DAGBL.)

Spännande och lättflytande skildring — — bör läsas av varje ansvarsmedveten svensk man och kvinna — — —
(SVENSKA DAGBL.)

Hjalmar Holmquist: Ur kristendomens historia mellan världskrigen 1814—1914. Kr. 9: —.

— — en oförlitnelig vägledare för den som vill orientera sig i tidens många förvirrade frågor — — —
(SVENSKA DAGBL.)

Fr. Heiler: Katolicismen. Kr. 3: 75.

— — en skildring av sällsynt högt värde — ett tvärsnitt genom katolicismens hjärta. — — —
(SYDSV. DAGBL.)

Oscar Mannström: Kristlig konst. Kr. 15: —.

— — ett litet praktverk i sitt slag. — — —
(D:r E. N. SÖDERBERG I UPSALA.)

Order upptagas av våra ombud i Karlskoga, folkskolläraren L. E. Leyler och O. Rehnbergs Efr. Bokhandel.

OBS.! Försäljning å skolmötets byrå i Karlskoga. OBS.!

SVERIGES KRISTLIGA STUDENTRÖRELSES FÖRLAG, Stockholm.

Av OTTO HELLGREN på uppdrag av Otto Salomon och Styrelsen för Aug. Abrahamsons stiftelse från trycket utgivna:

A) *Sångelekar från Nääs*. Första samlingen; 14:e och 15:e tusendet. — Textbok till första samlingen. — Förläggare Abr. Lundquist Kungl. Hovmusikhandel.

B) *Sångelekar från Nääs*. Andra samlingen; 5:e och 6:e tusendet. — Förläggare: A.-B. P. A. Norstedt & Söner.

ANM. De båda samlingarna innehålla vardera 100 st. de bästa av våra sångelekar och folkvisedanser pedagogiskt ordnade med musik, text och utförlig redogörelse för handlingen.

Omdöme:

”Bland tryckta samlingar av sångelekar förtjäna framför andra att nämnas: A. J. Arvidsson, Svenska Fornsånger. Del III, 1842; O. Hellgren, *Sångelekar från Nääs*. Del I, (förord av Otto Salomon) 1905. Del II, (förord av Rurik Holm) 1915.”

RURIK HOLM, 1921,

i sitt arbete VÅRA SÅNGLEKAR som kulturarv och som nöjesform.

Handledning för skidskjöld i skola och hem av Otto Hellgren. Utgivarens förlag, Filipstad. 3:e och 4:e tusendet.

ANM. Manuskriptet till arbetets första upplaga var granskat av nuvarande Undervisningsrådet Hj. Berg.

Samtliga böcker kunna köpas å skolmötets expedition.



Tidsenliga skolböcker:

Kristendom:

För de små. Berättelser ur bibeln av *Kerstin Schmidt*. 2:a uppl. Pris 1: 60.

Modersmålet:

Småbarnens skrivövningar. Välskrivning, rättskrivning och uppsatsövningar för de båda första skolåren av *Emil Dalin* och *Oskar Hallin*. 3:e uppl., enl. 1919 års undervisningsplan. Med 32 illustr., därav 11 i färgtr. Inb. 1: 60.

Övningsbok i vårt modersmål. Ljud-, ord- och satslära samt rätt-, uppsats- och affärsskrivning för folkskolan av *Emil Dalin*. Med förord av professor *Adolf Norven*.

Förre avdelningen för tredje till sjätte skolåren. 10:e uppl., enligt 1919 års undervisningsplan. Inb. 1: 40.

Senare avdelningen för folkskolans högsta klass samt för fortsättningsskolor och andra ungdomsskolor. 4:e, enligt 1919 års undervisningsplan, omarbetade upplagan. Inb. 1: 75.

Historia:

Fäderneslandets historia för folkskolan av lektor *Aron Rydfors*. 4:e uppl. enligt 1919 års undervisningsplan, helt omarbetad och tillökad med valda skildringar ur allmänna historien och kort kurs i statskunskap. Häft. 2: 40, inb. 2: 90.

Separat därur finnes utgivet:

Stycken ur allmänna historien. Pris 75 öre.

Geografi:

Mindre lärobok i geografi för folkskolan av *Fridtjuv Berg*. 12:e uppl. Med 140 kartor och bilder, bl. a. i färg över Sveriges alla landskap. Inb. 2: 10.

Mindre geografi med kartbok för folkskolan av *Fridtjuv Berg*. 4:e uppl. Med 62 kartor i färger och 110 bilder i texten. Inb. 2: 75.

Nya omarbetade upplagor med de nya politiska gränslinjerna i Europa utkomma före höstterminens början.

Matematik:

Folkskolans mindre räknelära av *Alfred Berg*, omarbetad av *Emil Dalin*. 3:e uppl. Pris inb. 1: 25 Facitbok. Pris 25 öre. *Första kursen*. Särtryck för småskolans fjärde termin eller för tredje klassen i 3-årig småskola. Pris 20 öre.

Folkskolans räknelära av *Alfr. Berg*, omarbetad av *Ernst Carli* och *And. Lindén*. Fyra årskurser. Pris m. facit: I —: 75, II 1: —, III —: 40, IV —: 45.

De o Tillämpningsövningar för folkskolans överbyggnader. 4:e uppl. Pris med facit 1: 15.

Folkskolans räknebok i terminkurser av *Conrad Schwalbe* och *K. Arv. Hagström*. Elvte enligt 1919 års undervisningsplan, omarbetade upplag. Fyra häften, 1 o. 2 å 50 öre, 3 o. 4 å 60 öre.

Lärobok i räkning för folkskolans överbyggnader. Enligt betänkande av folkskoleöverstyrelsen och sakkunniga av *Conrad Schwalbe*. Första häftet, 3:e uppl., 75 öre. Andra häftet, 2:a uppl., 75 öre.

Geometri:

Geometri för folkskolan enligt folkundervisningskommitténs grundsatser av *Conrad Schwalbe*. Första och andra årskursen å 15 öre. Tredje och fjärde årskursen å 20 öre.

Bokföring:

Lärobok i bokföring för folkskolans högre avdelning, fortsättningsskolor, högre folkskolor, folkhögskolor m. fl. av överlärare *J. J. Dalström* och lektor *K. L. Hagström*. Pris jämte 2 bokföringböcker i kuvert 1: 30. Bokföringböckerna utan läroboken 90 öre.

Jordbruk:

Jordbruksbok för pojkar av *Pehr Bolin*, med 8 färglagda tavlor och 94 bilder i texten, 7:e uppl., inb. 5: 25.

C. E. FRITZES BOKFÖRLAGS AKTIEBOLAG.



S A G A

— Sverges förnämsta skolbibliotek —

===== innehåller nu 83 band. =====

Utmärkt innehåll. Vackra illustrationer.
God utstyrel.

Nordens förnämsta författare och konst-
närer medverka.

PRIS: i kartband 3 kr., i klot- och bib-
lioteksband 3: 50 pr ex.

Erhålles i varje välförsedd bokhandel
samt direkt å

Svensk Läraretidnings Förlag, Stockholm C.

SVENSK LÄRARETIDNING

Nordens främsta skoltidning.

Grundad 1881.

Utkommer varje onsdag med ett
20—28-sidigt nummer.

*Högaktuell. Innehållsrik. Utmärkt
annonsorgan.*

PRIS: för helår 12 kr., för halvår 7 kr. Lösnummer-
pris 25 öre. =====



Tranås Skolmöbler

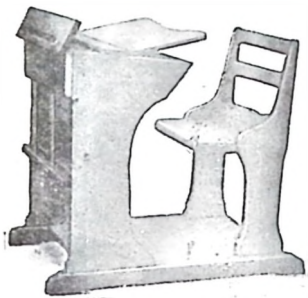

Erkända över hela Sverige.

Tidsenliga av fackmän

konstruerade modeller.

Omsorgsfullt utförande.

Illustrerad katalog på begäran.

TRANÅS SNICKERIFABRIK, TRANÅS.

Utställning vid läarmötet i Karlskoga.

J. A. Lindblads Förlags Skolböcker rekommenderas!

Nyheter för fortsättningsskolan:

Lärobok i lantushållning. Av *J. R. Högberg* och *Nils Helger*. Del I. *Jordbrukslära*. Pris 1:75. Del II. *Husdjurslära*. Pris 1:75. Del III. *Ekonomiska beräkningar*. Pris 1:25.

Lantbruket. Av *Anders Kilian*, småbrukare och *Ernst Lundin*, folkskollärare. Del I. *Jordbrukslära*. Pris 1:75.

Nyheter för folkskolan:

Geografi för folkskolan. Av fil. dr *Lars Levander*. 3:e uppl. Pris inb. 3 kr.

Sveriges historia för folkskolan. Av *Olov Rosenberg*. Ny, fullständigt omarbetad upplaga. Rikt illustrerad. Del I. Pris 1:75. Del II under utgivn.

Begär våra kataloger! Där äro upptagna de välkända: Hälsölärans grunder, Medborgarbok, Lärobok i modersmålet, Hembygdsböckerna etc., som vunnit ofantlig spridning. Hög rabatt vid partiköp direkt från

Folkskolans övningsbok i modersmålet. Av *Verner Ulén* och *Karl Rydén*. Första delen, årskurserna III—IV. Pris 1:20. Andra delen, årskurserna V—VI. Pris 1:40.

Svenska språkövningar enligt 1919 års undervisningsplan för rikets folkskolor. Av *Conrad Schwalbe*. Första delen (andra—fjärde skolåren). Pris 90 öre. Andra delen (femte—sjunde skolåren). Pris 1:40. Tredje delen. Uppsatsövningar i folkskolan. Pris 1 kr.

Valda bibeltexter. Hjälpbok för kristendomsundervisningen i folkskolan och andra barndomsskolor utarbetad i överensstämmelse med 1919 års undervisningsplan av *Axel Blomqvist*, *P. E. Persson* och *K. J. Ahlberg*. Pris 1:50.

J. A. LINDBLADS FÖRLAG, UPPSALA.



TRITON,

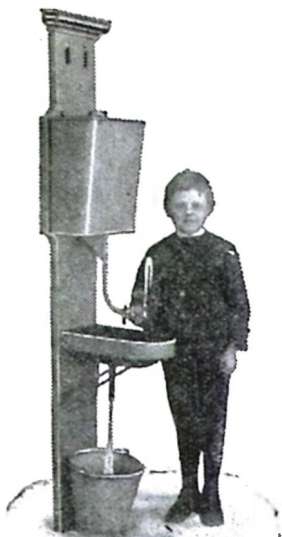

den patenterade, hygieniska och
av läkare förordade dricksfontänen,
som nu är känd och välkänd över hela landet
och som måste anses som ett oumbärligt skol-
materiell, åtföljes nu av en kraftigare ventilkran,
som även vid uppgift
därom kan användas å
vattenledning. Rabatt.
Prospekt och prislista
hos firman

N. ROSENBERG

HÖÖR.

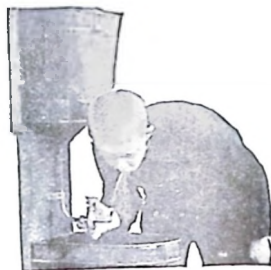

Ombud för Örebro län: Folkskolläraren E. Åkerström, Strömtorp.

Singer  *Singer*
SYMASKINER

FÖR SKOLA OCH HEM 

SINGER SYMASKINER

— VÄRLDSBERÖMDA —

En symaskin, passande för skolslöjd, finnes till på-
seende å skolmötets utställning.



NYSTRÖMS ORGLAR & PIANINON

uppfylla *alla anspråk*, som ställas på *förstklassiga* instrument. Som de därjämte äro de i landet prisbilligaste och dessutom kunna erhållas på förmånliga betalningsvillkor, bör en var instrumentköpare icke underlåta att infordra våra kataloger och priser.

Främst bland orglar stå APOLLOORGELN och RESONANSHARMONIET,

vilka orglar äro försedda med våra i in- och utlandet *patenterade resonansapparater*. Närmare beskrivning över dessa intressanta och värdefulla uppfinningar erhållas genom rekvisition av vår orgelkatalog.

☛ Ombud antagas på förmånliga villkor.

A.-B. J. P. Nyströms Orgel- & Pianofabrik
Kungl. Hovleverantör. Grundad 1865.

KARLSTAD



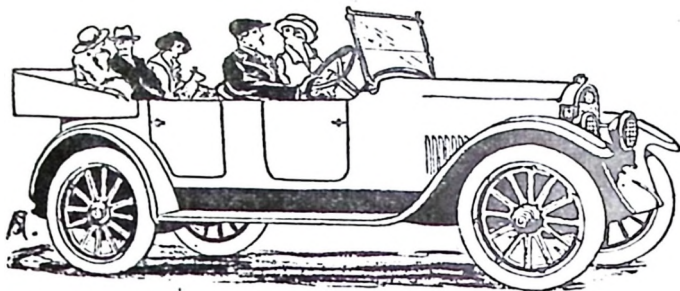

BILTURER

Karlskoga—Granbergssdal—Öfälla—Brattfors—Skrämmen—Karlskoga, c:a 30 km. Karlskoga—Valåsen—Degerfors—Karlskoga ("Möckeln runt") c:a 30 km. Karlskoga—Knappfors—Alkvettern och åter samma väg, c:a 31 km., (eller över Kexsundet—Linnebäck till Karlskoga, c:a 43 km.).

Följande bilstationer inom Karlskoga rekommenderas vid längre eller kortare turer.

A. G. ANDERSSONS BILSTATION

RIKST. 370

Bilskjutsar utföras alla tider på dygnet.

En 5-sitsig och en 7-sitsig vagn.

Nya och moderna vagnar.

BIL T 302

Bilskjutsar, såväl längre som kortare, utföras vid alla tider på dygnet.

Hållplats:

Karlslund, nedanför Karlskoga praktiska läroverk.

Vördsamt

FORSBERG & TORP
TEL. 268 KARLSKOGA TEL. 268

G. A. Books Bilstation

Hållplats: Strands pensionat.

Tel. 411.

Låg taxa.

KARLSKOGA SKJUTSSTATION

Innehavare: E. Karlsson

Rikst. 192.

Häst- och Bilskjutsar

Hållplats: nedanför Sandmo skola.



BIL

uthyres för längre
och kortare resor.

KARLSSON-ENOCK

KARLSKOGA.

Tel. 205.

Hållplats: invid Elimkapellet.

E. HJ. LUNDINS BILSTATION

Utför till lägsta gällande priser såväl
promenadåkning som längre och kortare
skjutsar under alla tider å dygnet.

HÅLLPLATSER:

Centralhotellet Konditori Solbringen
Tel. 342 Tel. 216

Bo-taden

Tel. 381

Eiter kl. 10 e. m. tel. 381.

A. E. Skoglund's Bilstation

Telefon 231

Ny, modern vagn.

Hållplats: Elsa Erikssons konditori.

E. A. Tjäders Bilstation

Hållplats: Elsa Erikssons konditori.

Öppen hela dygnet.

Telefon 417.

BIL T 73I



Skjutsar alla tider på dygnet.

Hållplats: Tingshuset. Tel. 34.

— Hjalmar Gullberg. —

HÖGSTA TAXA:

Vid färd under tiden mellan kl. 6 f. m. och 8 e. m.: för 1—2 personer 90 öre för km.; för 3—4 personer 1 kr. 10 öre för km.; för över 4 personer 1 kr. 30 öre för km.

Vid färd under tid mellan kl. 8 e. m. och 6 f. m.: för 1—2 personer 1 kr. 10 öre för km.; för 3—4 personer 1 kr. 30 öre för km.; för över 4 personer 1 kr. 50 öre för km.

Om återresa sker samma väg, utgår ersättning efter halv taxa.

I väntpenningar erlägges 1 krona för varje påbörjad tid av 15 minuter.

Vid uppehåll för återresa efter färd av minst tio kilometer åtnjutes dock 15 minuters fri väntetid.

Obs.! Längre turer enligt särskild överenskommelse!



KARTSKISS ÖVER KARLSKOGA.

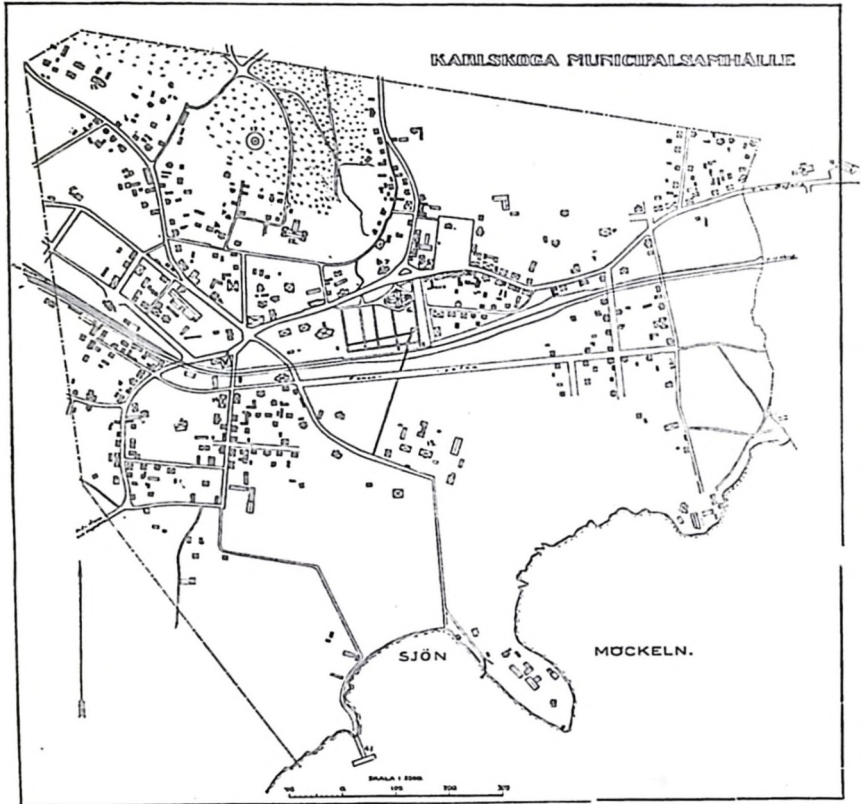

- | | |
|--|---------------------------------------|
| 1. Järnvägsstationen. | 10. Loviselunds folkskola, Mötesbyrå. |
| 2. Centralhotellet. | 11. Bofors samlingshus. |
| 3. Praktiska läroverket, Folkhögskola. | 12. Rävåsskolan, Mötesutställningen. |
| 4. Apotek. | 13. Sandmo skola. |
| 5. Sjukstugan. | 14. Centralbiografen. |
| 6. Kyrkan. | 15. Ålderdomshemmet. |
| 7. Tingshuset. | 16. Folkets hus. |
| 8. Folkskolexpeditionen. | 17. Vattentornet. |
| 9. Kommunala mellanskolan. | 41. Kallbadhus. |

KARTSKISS ÖVER KARLSKOGA.

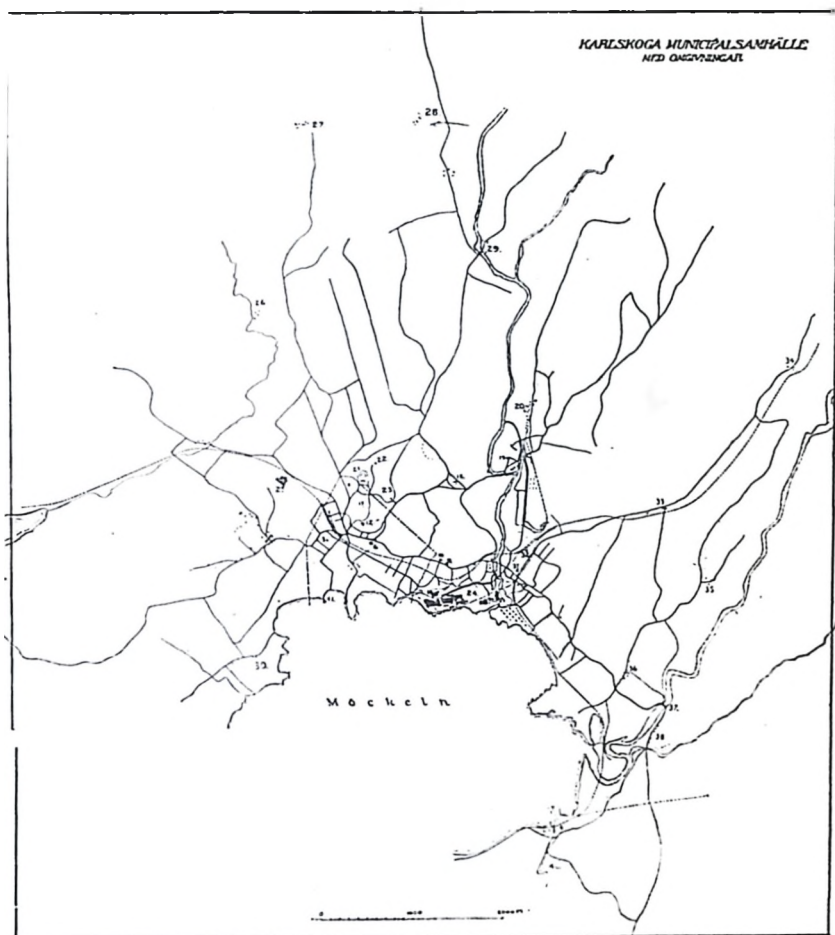

18. Kyrkoherdebostället.
19. Björkborn.
20. Björkborns krutbruk.
21. Friluftsteatern.
22. Idrottsparken.
23. Nya kyrkogården.
24. Bofors verkstäder.
28. Älvkärr.
29. Timsbron.
30. Aggerud.

31. Bofors folkskola.
32. Bofors station.
33. Stolpetorp.
34. Bråten.
35. Dalen.
36. Brickegården.
37. Svartälvsbron.
38. Inmetorp.
39. Valåsens järnvägsstation.
40. Valåsens herrgård.



O. REHNBERGS EFTR.

BOK- & PAPPERSHANDEL



TRYCKERI & BOKBINDERI

KARLSKOGA ——— : DEGERFORS



FRÄMJA SVENSKT

ARBETE!!!



A-B FÖRENADE
PIANO- & ORGELFABRIKER
GÖTEBORG.

Försälja förstklassiga instrument till billiga priser och på goda villkor
av följande berömda svenska fabriker:

ÖSTLIND & MALMQUIST, ARVIKA

J. G. MALMSJÖ, GÖTEBORG

C. H. BILLBERG, GÖTEBORG

A. G. RÄLIN, ÄMÅL

GUSTAFSON & LJUNGQVIST, NORRKÖPING

M. FL.

Utställning under skolmötet
i sal n:r 4.



NILS SVANSTRÖM & GILBERT RYLANDER

AKTIEBOLAG FÖR SKOLMATERIELL
STOCKHOLM

ÅSKÅDNINGS- MATERIELL

FÖR UNDERVISNINGEN
I OLIKA SLAGS ÄMNER

SÅSOM:

KRISTENDOM
SPRÅK

HISTORIA

GEOGRAFI

MATEMATIK

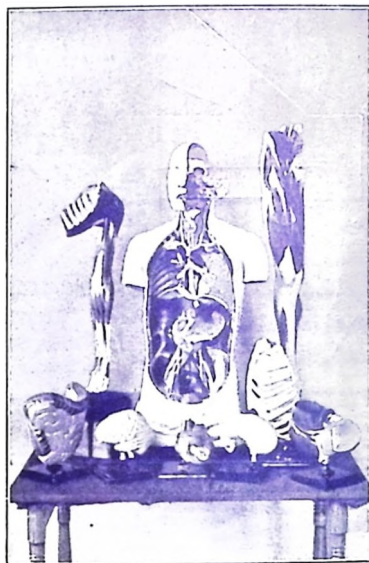
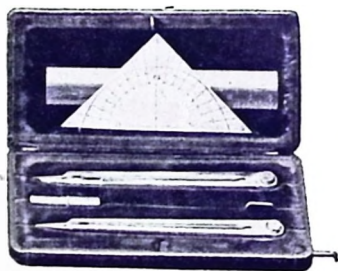

BIOLOGI

FYSIK

ASTRONOMI

KEMI

TEKNOLOGI

MINERALOGI

TECKNING

M. M.

Särskilt vilja vi framhålla våra specialsamlingar
i biologi, fysik, kemi m. fl.

Infordra offert och begär kostnadsförslag!